

凡例			
①	☒	通シ柱 120×120	特記なき隅柱は全て金物補強のこと 告示 1460号による金物補強
	☒	管柱 120×120	
	☒	隅柱 120×120	
②	△	柱脚	Ⓣ トラップ
	△	筋違い 45×90(シングル)	
	△	筋違い 45×90(ダブル)	Ⓢ (換気扇 (同時給排))

③	第一種熱交換換気システム	室内仕上げ
④	天井	PB9.5mm下地 (QM-9828) ビニールクロス (NM-9881)
		壁
	床に段差のない構造とする	PB12.5mm下地 (NM-8619) ビニールクロス (NM-9881)

⑤ 住宅用火災警報器
煙感知式：FIREX 4566
壁付け：天井から15cm以上50cm以内
天井付け：壁・梁より60cm以上、
エアコン吹出し口より1.5m以上離す。

⑥ 内装及び天井裏等の全てに
F を用いること
各ドア下アンダーカット 10mm

階段仕様		
踏面	210mm	
蹴上	190.9mm	
有効巾	765mm	
階高	3055mm	
上がりきり	16段	
壁面～手摺外面	70mm	

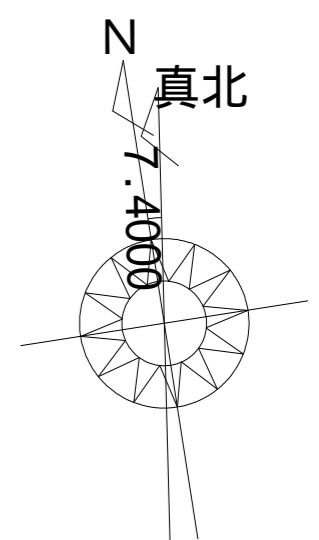

階	面積 m ² (坪)
1階	68.51 (20.72)
2階	50.30 (15.21)
延床面積	118.81 (35.93)
建築面積	75.14 (22.72)

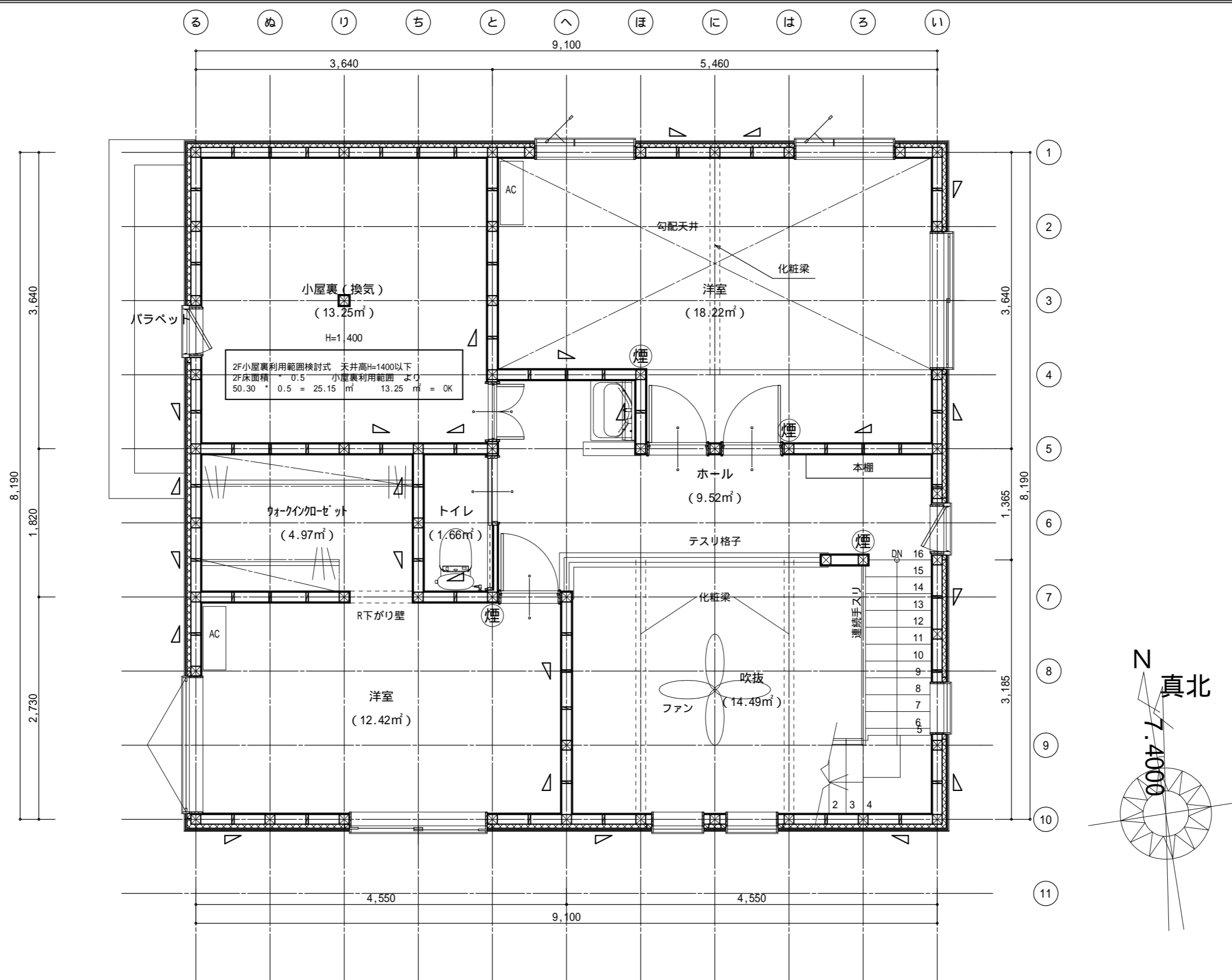

2F小屋裏利用範囲検討式 天井高=1400以下
 2F床面積 * 0.5 小屋裏利用範囲 より
 50.30 * 0.5 = 25.15 m² 13.25 m² = OK

2階 平面詳細図 S:1/50

<p>工事名</p>	<p>図面名</p>	<p>縮尺</p>	<p>HIROSE</p>	<p>一級建築士 大臣登録194022号</p>	<p>作成年月日</p>
<p>畑野 文哉様邸新築工事</p>	<p>2階 平面詳細図</p>	<p>1/50</p>	<p>(株)広瀬住宅計画一級建築士事務所 本社 前橋市広瀬町2-5-25 前橋営業所本部 TEL:027-265-5500 FAX:027-265-5881</p>	<p>高橋 武 本庄営業所 TEL:0495-23-3333 FAX:0495-23-7641</p>	<p>2021/01/21</p>

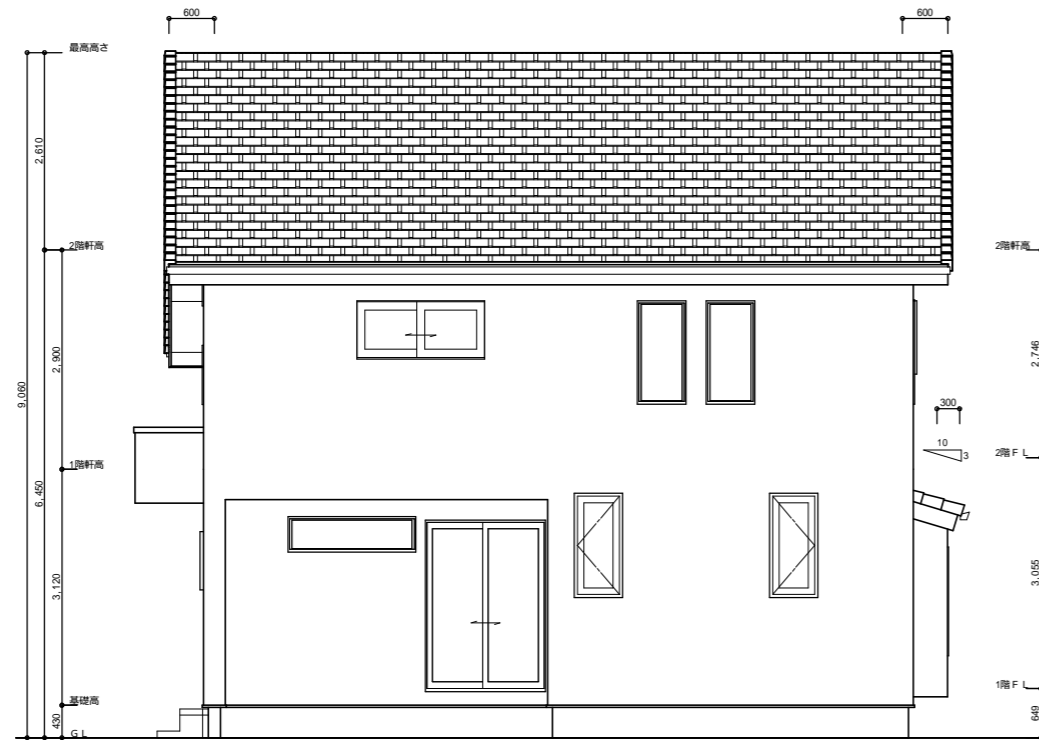

南側 立面図 S:1/100

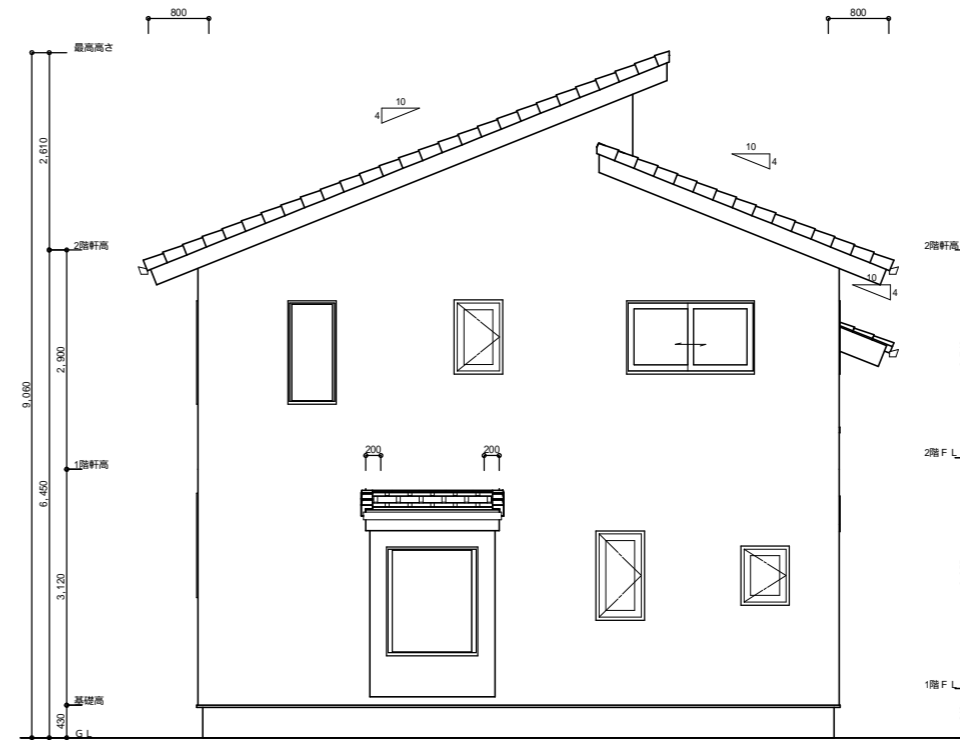

東側 立面図 S:1/100

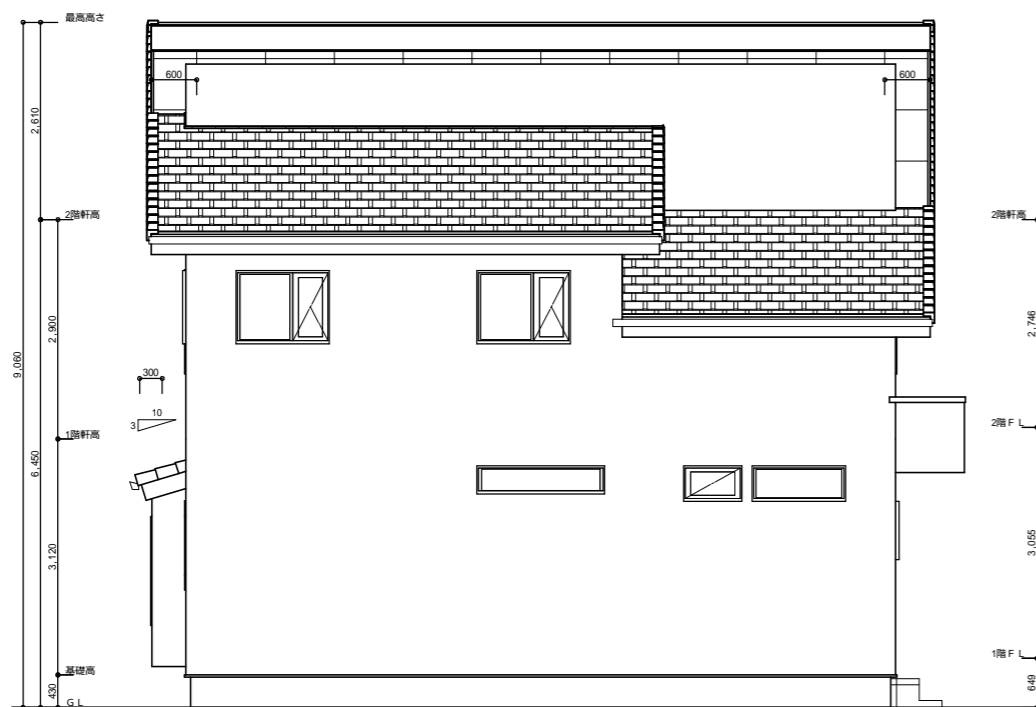

北側 立面図 S:1/100

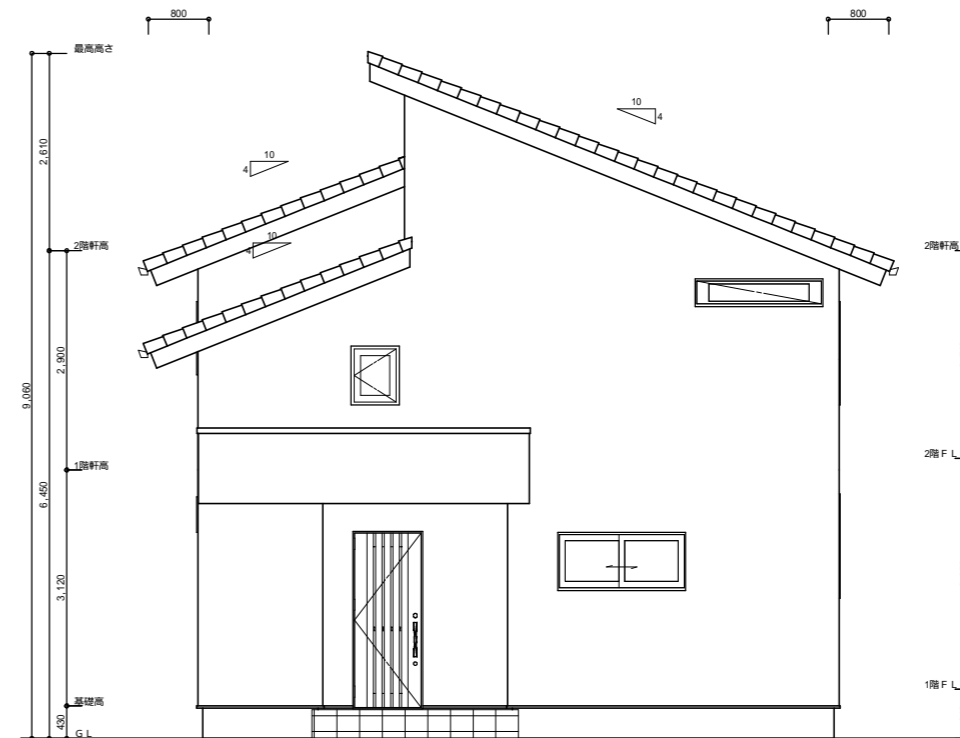

西側 立面図 S:1/100

<p>工事名</p>	<p>図面名</p>	<p>縮尺</p>	<p>HIROSE</p>	<p>一級建築士 大臣登録194022号</p>	<p>作成年月日</p>
<p>畑野 文哉様邸新築工事</p>	<p>南側 立面図,北側 立面図,東側 立面図,西側 立面図</p>	<p>1/100</p>	<p>(株)広瀬住宅計画一級建築士事務所</p>	<p>高橋 武</p>	<p>2021/01/21</p>
			<p>本社 前橋市広瀬町2-5-25 前橋営業所本部 TEL:027-265-5500 FAX:027-265-5881</p>	<p>本庄営業所 TEL:0495-23-3333 FAX:0495-23-7641</p>	